



La Settimana Parrocchiale

Notiziario n° 1451 della Parrocchia di S. Vittore M. di Lainate (26/6/2022)
don Fulvio tel. 02.9370732; don Stefano 02.9370874; don Francesco 02.93550071;
don Giancarlo 02.9370784

(III DOPO PENTECOSTE)

“RICEVI QUESTO ANELLO”

Sabato 18 giugno più di tremila persone hanno preso parte all'evento “Sante subito” evento con cui la Chiesa di Milano ha idealmente preso parte al X Incontro Mondiale delle Famiglie, in programma a Roma dal 22 al 26 giugno, con il Papa.

Dopo la lettura del Vangelo delle Nozze di Cana, la riflessione dell'Arcivescovo si snoda intorno all'immagine dell'anello, simbolo di fedeltà, in riferimento al semplice anello “Tucun”, un manufatto artigianale tipico dell'Amazzonia divenuto per indios e schiavi anche emblema di coraggio e resistenza silenziosa, che viene donato, in conclusione, a tutti i partecipanti.

Ecco la bella riflessione dell'Arcivescovo.

Don Stefano

1. L'anello è la promessa

Lo scambio degli anelli è la formulazione di una promessa: puoi contare su di me, io conto su di te. Due persone che si impegnano con una promessa affidabile possono affrontare tutti giorni della vita e sostenere tutte le prove. Nella promessa è iscritta l'impegno di fedeltà, il legame è affidabile perché dura nel tempo, in ogni stagione della vita.

2. L'anello forma una catena, fino al primo anello, fino a Dio

Le persone che si scambiano gli anelli sono legati

alla storia che li ha precedute e si predispongono a scrivere una storia futura. La storia che ha preceduto gli sposi è una catena di generazioni, un patrimonio e una anche una storia di ferite: nel bene e nel male l'anello porta le tracce di quello che è stato. Ma la catena è solida e affidabile perché si aggancia al principio, alla promessa di Dio. Per quanto ci si impegni, la buona volontà non basta: il vino finisce presto e la festa è presto in pericolo. Ma se si aggancia a Gesù, allora anche l'acqua può diventare vino, anche il fiale può diventare festa.

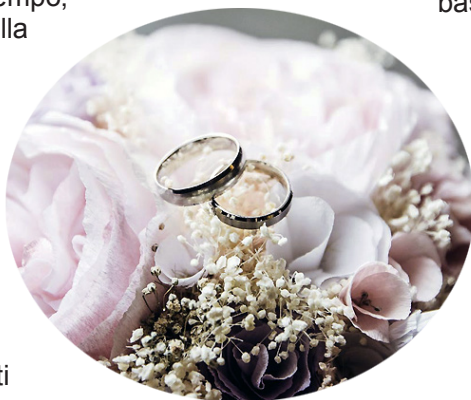

3. L'anello forma una catena, fino alla terza e alla quarta generazione

Nella coppia che condivide la vita e i sogni, i propositi e i progetti, è accolta come una benedizione la vita, i bambini, il futuro dell'umanità. I bambini trovano serenità e buone ragioni per diventare uomini e donne perché si agganciano a una catena che non li lascia precipitare nel vuoto. La vita rivela l'aspetto promettente non perché i genitori sono perfetti, ma perché sono uniti e ci si può agganciare a loro.

4. L'anello è rotondo, non è quadro; l'anello non è di carta...

Un anello quadrato non è adatto per essere messo al dito. Il patto che unisce l'uomo e la donna richiede che si lavori sugli angoli perché non siano spuntati che feriscono, ma prendano la forma del cerchio. Per condividere una vita si devono addolcire ed eliminare gli spigoli. Un anello di carta può essere un gioco di bambini, ma non può formare una catena che resista. Per sostenere un legame che affronti le diverse stagioni e i giorni della vita è necessario sostituire i giochi dei bambini con il materiale resistente: essere persone adulte che fanno fronte.

5. La famiglia unita dall'anello è pronta anche per la resistenza.

La promessa dell'affidabilità reciproca è una resistenza alla condanna alla solitudine che intristisce il mondo. La catena che unisce le generazioni genera futuro, a chiede a Dio il vino buono è una resistenza alla paura che fa invecchiare il mondo e considera i bambini come una impru-

denza. L'impresa di arrotondare l'anello è una resistenza alla tentazione dell'egocentrismo che fa valere i propri spigoli come diritti e non si cura dell'angoscia che crea nei figli e nelle figlie. La cura per il materiale di cui è fatto l'anello è un esercizio necessario per predisporre alla resistenza.

Ci ha promesso: la vita eterna.

+Mario Delpini

Appuntamenti di GIUGNO - LUGLIO 2022



- **Domenica 26/6:** ore 11: Prima Messa di don Luca Molteni nella nostra parrocchia.
- **Sabato 9/7:** ore 9: Partenza Turno Elementari vacanza in montagna a S.Caterina V.
- **Sabato 16/7:** ore 9: Partenza Turno Medie vacanza in montagna a S.Caterina V.
- **Sabato 23/7:** Partenza Turno Adolescenti vacanza in montagna Passo del Tonale.
- **Mercoledì 26/7:** ore 20.45: s. Messa di s. Anna.

Date Battesimi DA GIUGNO A SETTEMBRE 2022

LUGLIO:

domenica 3 (ore 16.30)

Incontro plenario di preparazione

Martedì 28 giugno ore 18.45

SETTEMBRE:

domenica 11 (ore 16.30)

Incontro plenario di preparazione

Lunedì 4 settembre ore 20.45

Sono previsti due incontri di preparazione: uno in famiglia (previo accordo) e uno plenario in oratorio in cappellina (via Redipuglia) nei giorni che precedono la celebrazione. È bene prendere contatto per tempo con il parroco don Fulvio e ritirare la scheda anagrafica in segreteria.



Orario Estivo Messe Festive

Con il mese di luglio da domenica 3 fino a domenica 4 settembre compresa le s. Messe festive avranno questo orario: 8.30 / 10.30 / 18.00



CALENDARIO LITURGICO 2022

Domenica 26 giugno III dopo Pentecoste I sett. del salterio	Ore 8.00: s. Messa (BAZZI ALBERTO, FUMAGALLI INES, RICCELLI CARLO)
	Ore 9.30: s. Messa (TURRI ANGELA; GUGLIELMO e MARIA TERESA TONINELLI)
	Ore 11.00: s. Messa (PER LA COMUNITÀ) su YouTube
	Ore 18.00: s. Messa (MICHELINI GIANNI e VITTORIO; BURBELLO TARCISIO)
Lunedì 27 S. Arialdo	Ore 8.30: s. Messa (FAM. TERREVAZZI e BORRONI; GANTI GIUSEPPINA; CERIANI COSTANTE; EZIO, ANTONELLA, PAOLA e LUIGI)
Martedì 28 S. Ireneo	Ore 8.30: s. Messa (AIRAGHI AGOSTINA e GIUSSANI GIUSEPPE; MORO ALDINA; CAVALLARO FRANCESCO)
Mercoledì 29 S. Pietro e Paolo	Ore 8.30: s. Messa (ANZANI MARISA; VITARI GIANBATTISTA; COZZI GIACOMO e FAM., CARLA e ROBERTO)
	Ore 11.30: Matrimonio Santoro Fabrizio e Rotta Sonia (don Bruno Maggioni)
Giovedì 30	Ore 8.30: s. Messa (MANZONI AMBROGIO e TIRABOSCHI GIOVANNA; ROSELLI GIOVANNI ANTONIO)
Venerdì 1 luglio	Ore 8.30: s. Messa (NINA e FAM.; FAM. SANGALLI e CARMINATI)
Sabato 2	Ore 18.00: s. Messa (ALIBERTI VINCENZO, GELSOMINA e GIUSEPPE; FAM. POLETTI e CATTANEO)
Domenica 3 Luglio IV dopo Pentecoste II sett. del salterio	Ore 8.00: s. Messa (BAZZI ANGELO e CARTABIA ANGELA)
	Ore 10.30: s. Messa (PER LA COMUNITÀ) su YouTube
	Ore 18.00: s. Messa (DEFUNTI MESE DI GIUGNO; FAM. FAGGIOLI e VIGNATI)

Una grigliata... a spese dei poveri



Molti di voi sicuramente hanno contribuito ad aprire dello scorso anno 2021, e anche da febbraio a fine aprile di quest'anno,

ad accreditare i propri Punti Fidaty Esselunga sulla tessera intestata a don Fulvio per acquistare beni da destinare alla Caritas parrocchiale per i propri assistiti. Soprattutto lo scorso anno la generosità è stata grande con una raccolta pari a circa € 3.600.

Quest'anno la raccolta è stata infe-

riore, anche perché i punti Fidaty non sono prossimi alla scadenza come nel 2021: non è mancata comunque la generosità di tante persone.

Diversi donatori si sono accorti che la Tessera segnalata non è più attiva: cosa è successo?

A inizio maggio, controllando i punti donati e residui sulla tessera in vista di un ordine di acquisto per la Caritas, mi sono accorto che stranamente mancavano ben 45.000 punti (pari ad € 405). Mi sono messo allora ad investigare. Ho segnalato la cosa al servizio clienti del Supermercato e, spulciando on line gli scontrini delle varie spese, ho scoperto che in data 12 aprile 2022 (martedì santo!) quei punti erano stati usati da

qualcuno in modo fraudolento per due spese presso il supermercato di Rho.

Sorpresa ancora più grande è stata la lista della spesa: bracirole, salsicce, nodini, puntine, mortadella, salame, pancetta, formaggi vari, vasetti giganti di nutella, uova di Pasqua in abbondanza, forse da regalare a figli o nipoti...

Insomma: tutto pronto per una bella grigliata in famiglia o tra amici il giorno di Pasqua o il lunedì di Pasquetta... in barba alle famiglie assistite dalla Caritas.

Sorpresa ancora più interessante è che il furbetto (o la furbetta), protagonista della spesa, ha pagato la cifra residua di ben € 0,12 (12 centesimi!) con una carta di credito: ahimè per lui (o per lei)...tracciabile.

Ho segnalato il tutto sporgendo denuncia ai carabinieri, cosa che ha fatto sì che Esselunga, che ringraziamo, riaccredittasse i punti rubati su una nuova tessera Fidaty.

Raccontando il misfatto ad alcune persone e a diversi preti ho scoperto che non siamo state le uniche vittime della sottrazione dei punti che tante parroc-

chie cercano di raccogliere per le spese della Caritas.

Comunque, la raccolta di Punti Fidaty Esselunga per chi fosse disponibile a donarli, continua sulla nuova tessera, il cui numero è il seguente: 0400216307267 sempre intestata a don Fulvio Rossi. Per evitare altri utilizzi fraudolenti di punti, appena ricevute donazioni (che è bene segnalare al numero della segreteria parrocchiale 02/9370732 o direttamente al parroco), i punti verranno trasferiti su un'altra tessera il cui numero non verrà comunicato pubblicamente.

E chissà mai che insieme all'aver gustato la ricca e succulenta grigliata e aver trovato simpatici regali nelle uova di cioccolato, il nostro furbetto non abbia la sorpresa di una bella convocazione dai carabinieri!

Don Fulvio

ANAGRAFE Parrocchiale

FUNERALI:

66. Romani Corinna (anni 80).

BATTESIMI:

34. Cozzi Margherita Emma.

OFFERTE DETRAIBILI 2022 PER SISTEMAZIONE CENTRO CARITAS

Sono in corso i lavori di sistemazione del cortile del campanile e della struttura adiacente che diventerà il Polo Caritativo della nostra parrocchia con la sede del Centro d'Ascolto e della Caritas parrocchiale. Avendo ottenuto il benessere della Curia diocesana e della Sovrintendenza sarà possibile, anche per i bonifici finalizzati a questi lavori di restauro, avere la **detrazione del 19%** per l'anno 2022 (e fino a metà 2024). Segnaliamo che **per le Ditte le offerte per il restauro sono deducibili dal reddito d'impresa.**

COME SOSTENERE LA PARROCCHIA PER LE OPERE DI RESTAURO?

Facendo un' **OFFERTA (detraibile al 19%)** con la causale:

RESTAURO Centro Caritas

BONIFICO A: PARROCCHIA S. VITTORE M.

CREDIT AGRICOLE - AGENZIA DI LAINATE

(NUOVO IBAN DAL 26 APRILE 2022: IT84W0623033220000015022178)

Contattare comunque il parroco Don Fulvio (02 9370732) per la firma dei documenti necessari

