La Settimana Parrocchiale

Notiziario n° 1466 della Parrocchia di S. Vittore M. di Lainate (20/11/2022)
don Fulvio tel. 02.9370732; **don Stefano** 02.9370874; **don Francesco** 02.93550071; **don Giancarlo** 02.9370784

(II DOMENICA DI AVVENTO)

"COME TERRA DESERTA, ARIDA, SENZ'ACQUA"

Tutti abbiamo bisogno di pregare, eppure sappiamo anche quanto non sia sempre facile per un giovane porsi in intimo dialogo e docilità allo Spirito, perché la grazia di Dio operi nella propria vita.

È stato significativo iniziare l'Avvento ambrosiano così, raccogliendosi in preghiera con altri giovani, nelle sere dal 14 al 16 novembre, con gli Esercizi spirituali, che avevano come titolo: «***Come terra deserta, arida, senz'acqua*** (Salmo 62)».

Le figure di Agar, Anna e Maria sono state le donne in preghiera che ci hanno insegnano a pregare. Desidero con voi condividere alcuni spunti.

AGAR, OSSIA QUANDO LA PREGHIERA TI APRE GLI OCCHI (Gen 21,14-21)

Sara, dopo aver partorito Isacco, inizia a vedere Ismaele, figlio di Agar, come una minaccia per l'eredità del proprio figlio Isacco e chiede ad Abramo di cacciare via la donna e il figlio. La relazione con Dio si intreccia con le relazioni umane che non sempre sono un dispiegarsi nobile, ma che spesso sono fatte di sotterfugi, sono segnate dalle nostre paure e dagli egoismi; eppure Dio rimane in esse. Agar inizia a vagare nel deserto con il figlio e, stanca, vuole lasciarsi morire e sfoga tutta la sua amarezza. **Questa preghiera di Agar ci può apparire una "non preghiera", non ci sono parole, è un pianto, un grido.** È una preghiera povera ma vera.

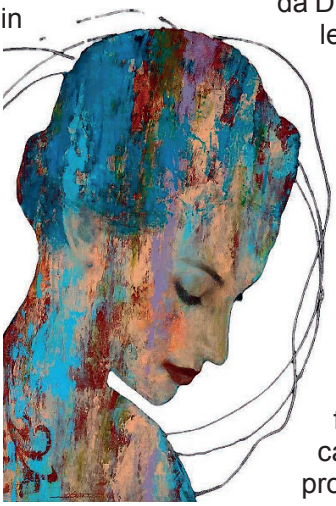

La solitudine di Agar non è ignorata da Dio e **Dio le apre gli occhi,** le dona uno sguardo nuovo su ciò che la circonda e che c'era anche prima ma che non riusciva a vedere per il suo dolore e il dolore del figlio. Agar vede un pozzo nel deserto, un pozzo sempre presente: vede la vita dove prima c'era la morte, un nuovo inizio dove tutto sembrava finito e ritorna ad essere capace di far crescere il proprio futuro.

Dio non smette di ascoltare le nostre preghiere e le nostre "non preghiere". Non smette di desiderare per noi la possibilità di aprirci gli occhi, di donarci uno sguardo nuovo.

ANNA, OSSIA QUANDO LA PREGHIERA ALIMENTA LA VOGLIA DI VITA (1Sam 2,1-11)

Dalla figura di Anna, madre di Samuele, quello che un giorno avrebbe unto Davide, re di Israele, come il suo nome racconta, impariamo che «**Dio fa grazia**», anche là dove la vita sembra essere ormai arida.

Anna è sterile e per di più umiliata dalla superbia e dalla fecondità dell'altra moglie del marito Elkana. Nemmeno le parole di consolazione di lui rasserenano la donna, che trova rifugio nel tempio di Silo. **La prima preghiera di Anna è muta, silenziosa, tutta chiusa entro un dolore: una preghiera di pianto e di silenzio.** A peggiorare ulteriormente la situazione si aggiunge lo sguardo giudicante del sacerdote Eli che, vedendola muovere le labbra senza emettere suono, la crede ubriaca. **Anna non si arrende di fronte ai giudizi affrettati di chi la circonda, ma confida nel Signore** e con coraggio spiega il suo agire, svelando al sacerdote la sua preghiera, rivelandosi fiduciosa anche verso chi la giudica. Il testo biblico sottolinea a questo punto che Anna "*se ne andò e il suo volto non fu più come prima*". La preghiera che ha innalzato a Dio innanzitutto **ha operato un cambiamento in lei.**

Grazie alla preghiera, la donna passa da uno stato di apatia spirituale a uno stato di serenità che le inonda il volto. L'anno successivo nasce Samuele: la preghiera di Anna diviene un grido di riconoscenza, per essere stata ascoltata dal Signore (le parole "Samuele" e "ascolto" hanno la stessa radice in ebraico).

La figura di Anna offre molti spunti di riflessione anche per noi. Anche per noi **non è difficile cadere nell'anoressia spirituale e smettere di credere in luoghi o forme di preghiera che possono ribaltare la nostra vita:** come Anna anche noi possiamo continuare a credere che ci sia un luogo dove Dio ascolta la nostra preghiera. Anna ha saputo andare oltre il giudizio impietoso di Eli: noi come reagiamo di fronte ai giudizi negativi degli altri? Ci bloccano e ci paralizzano? Siamo condizionati al punto di non essere più noi stessi?

MARIA, OSSIA QUANDO LA PREGHIERA TI ALLARGA IL CUORE (Lc 1,46-56)

Mettiamoci di fronte alla preghiera del Magnificat di Maria e chiediamoci **quale può essere il nostro Magnificat;** con quali parole e in riferimento a quali fatti possiamo esprimerlo; quali sono le grandi opere di Dio nella nostra vita che ci fanno lodare il Signore. **Ciascuno di noi si faccia coraggio e apra il cuore per ricercare i grandi momenti di Dio nella sua vita personale.**

don Stefano

Appuntamenti di NOVEMBRE 2022

- **Domenica 20:** Domenica in di Quinta; ore 17.15 Vespero; 20.45 Preghiera famiglie.
- **Domenica 27:** Incontro II elementare; ore 17.15 Vespero; 20.45 Preghiera famiglie.

CALENDARIO LITURGICO 2022

Domenica 20 Novembre **Seconda di Avvento** *II sett. del salterio*	Ore 8.00: **s. Messa** (ROMANO' GIUSEPPE e PALEARI CAMILLA) **don Fulvio** Ore 9.30: **s. Messa** (CECCHETTA LUIGI; ROMANO' FABIO) **don Stefano** Ore 11.00: **s. Messa** (PER LA COMUNITÀ) **su YT** **don Fulvio** Ore 18.00: **s. Messa** (BURBELLO TARCISIO) **don Giacomo**	
Lunedì 21 *Presentazione B. Vergine Maria*	Ore 8.30: **s. Messa** (BERNO LUCIANO; FAM. FAGGIOLI, VIGNATI e D'AVERSA DOMENICO)	
Martedì 22 *S. Cecilia*	Ore 8.30: **s. Messa** (RAIMONDI NATALINA e FAM.; NEGOSSI ADELMO e TIEGHI LILIANA)	
Mercoledì 23	Ore 8.30: **s. Messa** (VITARI GIANBATTISTA; MARCONE MICHELE; DONATELLA e ALDO)	
Giovedì 24	Ore 8.30: **s. Messa** (AIRAGHI AGOSTINA e GIUSSANI GIUSEPPE; BRUNO BALLETTO)	
Venerdì 25	Ore 8.30: **s. Messa** (CONTI ALBERTO, VIRGINIA e Madre ANGELA; ELIO CLERICI e FAM.)	
Sabato 26	Ore 18.00: **s. Messa** (MORENA, FRANCESCA e CASE' GIOVANNI; BARRO CELESTINA)	
Domenica 27 Novembre **Terza di Avvento** *III sett. del salterio*	Ore 8.00: **s. Messa** (MARANGONI ALVISIO e PRAVETTONI FERNANDA) Ore 9.30: **s. Messa** (PER LA COMUNITÀ) Ore 11.00: **s. Messa** (FAM. PERSIVALE e BENEDETTI) **su YT** Ore 18.00: **s. Messa** (CERIANI COSTANTE; COLOMBO ETTORE e GENEROSO GABRIELLA)	

Benedizione delle famiglie in vista del Natale

Nella prossima settimana parte la benedizione natalizia: quest'anno **visiteremo circa metà delle famiglie della parrocchia; l'altra metà verrà invitata in chiesa per un momento di preghiera in alcune sere alle 20.30.**

Verrà consegnata ad ogni famiglia per tempo una busta a sacco con l'avviso, il cartoncino natalizio augurale, un foglio che presenta le attività della parrocchia e la busta per l'offerta alla parrocchia in occasione del Natale.

INIZIATIVE CARITATIVE DI AVVENTO

Nel tempo di Avvento le iniziative caritative proposte dalle Caritas cittadine sono le seguenti: *il Cesto della solidarietà; un progetto della Comunità missionaria di Villaregia e il progetto diocesano per una comunità in Turchia.* Domenica 20 viene comnsegnato dalla Caritas parrocchiale un volantino con indicate le iniziative e con la busta che richiama l'impegno caritativo. Le offerte verranno raccolte domenica 18 dicembre. Inoltre presso il Centro parrocchiale in via Manzoni è allestita una mostra sulle attività della Caritas.

Da lunedì 6 lunedì 13 marzo 2023 – Galilea e Gerusalemme

(8 giorni/7 notti)

(Guida spirituale/biblica: don Giacomo Perego)

1° giorno: lunedì 6 marzo:
LAINATE – AEROPORTO DI ORIO AL SERIO – TEL AVIV – NAZARETH

2° giorno: martedì 7 marzo:
NAZARETH

3° giorno: mercoledì 8 marzo:
NAZARETH-SEFFORIS-CAFARNAO-DOMUS GALILAE-NAZARETH

4° giorno: giovedì 9 marzo:
NAZARETH-DAN-BANIAS-NAZARETH

5°giorno: venerdì 10 marzo:
NAZARETH-MAGDALA-DALMANUTA-LAGO DI TIBERIADE-KURSI-NAZARETH

6° giorno: sabato 11 marzo:
NAZARETH-NAIN-TABOR-MEGIDDO-TEL MUHRAQA-NAZARETH

7° giorno: domenica 12 marzo:
NAZARETH-GERUSALEMME

8° giorno: lunedì 13 marzo:
GERUSALEMME – TEL AVIV AEROPORTO DI ORIO – LAINATE

QUOTE per persona in camera doppia: €. 1550,00; Supplemento **Singola** € 420,00

ACCONTO all'atto dell'iscrizione: € 400,00 (*portare Passaporto e compilare Scheda Iscrizione*)

Iscrizioni in Segreteria parrocchiale di Lainate (02 9370732) fino al completamento dei posti disponibili.

ANAGRAFE Parrocchiale

FUNERALI:

126. Bosoni Giuseppe (anni 85);
127. Guidi Adriana (anni 82);
128. Leggieri Antonio (anni 88);
129. Sioli Virginio (anni 78);
130. Ginepra Iolanda (anni 90).

PERCORSO IN PREPARAZIONE AL MATRIMONIO

Dal 12 gennaio al 19 febbraio (date: 12,14,20,28 gennaio; 3,4,11,17 febbraio ore 21 e 19 febbraio ore 9) **presso la parrocchia di s. Francesco in Pagliera** si terrà il percorso in preparazione al sacramento del Matrimonio. Per iscriversi è necessario un colloquio con don Fulvio.

Date Battesimi DI DICEMBRE 2022

DICEMBRE:
domenica 11 (ore 16.30);
Incontro di preparazione:
Lunedì 7/11 ore 20.45

IN ORATORIO

- **Domenica 20:** In ogni s. Messa ci sarà un riferimento alla **prossima GMG a Lisbona.**
- **Mercoledì 23:** **ore 21.00** Incontro genitori medie in oratorio (chiesetta).
- **Giovedì 24:** **ore 21.00** Incontro genitori adolescenti nella chiesetta dell'oratorio.

Preghiera in famiglia ogni domenica ore 20.45

Durante le domeniche di Avvento alle 20.45, cominciando dal 13 novembre, proponiamo un momento di preghiera per le famiglie che si potrà seguire e vivere **in diretta sul canale Youtube Chiesa San Vittore Lainate.** Invitiamo ogni famiglia a preparare l'angolo della preghiera con un'icona, il vangelo o la Bibbia, uno o più ceri. In chiesa sono disponibili i ceri con cui comporre la Corona dell'Avvento.